MAPA DO CELÓW PROJEKTOWYCH ARK.1 (1/7)		
ID pracy geodezyjnej		G.6640.1.1010.2025
Miejscowość		Brzeg ul. Starobrzeska
Jednostka ewidencyjna	identyfikator	160101_1
	nazwa	Brzeg
Obręb ewidencyjny	identyfikator	1102-1103
	nazwa	Centrum;Południe
Skala mapy		1:500
Nr sekcji		6.143.16.22.4.c,6.143.16.22.4.i 6.143.16.22.4.b,6.143.16.22.4.a
Nazwa układu współrzędnych	prostokątnych płaskich	2000/6
	wysokości	PL-EVRF2007-NH
Data aktualizacji		02.07.2025
Zakres opracowania		—

Mapa została wykonana bez ustaleń obciążeń służebności gruntowych. Wykazone na niniejszej mapie granice działek nie zostały wyznaczone w terenie i nie są określone z wymaganą dokładnością pomiaru. Niniejsza mapa może służyć do projektowania budynków usytuowanych w odległości większej niż 4 m od granicy nieruchomości.

Nie wyklucza się istnienia w terenie innych nie wykazanych na niniejszej mapie urządzeń podziemnych, które nie były zgłoszone do inwentaryzacji lub o których brak jest informacji w instytucjach branżowych.

"CEO SAW"
Usługi Geodezyjne Budowlane
Sowicki Andrzej
49-300 Brzeg, ul. Długa 43
tel./fax. 77/ 416 54 78 tel. kom. 602 745 487
Regon 531676440, NIP 747-102-16-14

BIEGŁY GEODETA UPRAWNIONY
Andrzej Sowicki
(pieczęć i podpis) 100433

LEGENDA:

Miejscowy plan zagospodarowania przestrzennego miasta Brzeg (uchwała nr VIII/85/19) z dnia 28.03.2019r. , miejscowy plan zagospodarowania przestrzennego miasta Brzeg (Uchwała nr XXIII/148/12) z dnia 03.02.2012r., miejscowy plan zagospodarowania przestrzennego miasta Brzeg (Uchwała nr XVIII/142/03) z dnia 19.12.2003r., miejscowy plan zagospodarowania przestrzennego miasta Brzeg (Uchwała nr XXXVI/160/12) z dnia 27.04.2012r.

Linie rozgraniczające tereny o różnym przeznaczeniu lub różnych zasadach zagospodarowania

64.D, ZI, 1KDP - itp. Oznaczenie przeznaczenia terenu

LEGENDA:

Na mapę wkreślono fragment sieci teletechnicznej na podstawie danych branżowych pozyskanych z TAURON (17.12.2025)

Oświadczam, że niniejszy dokument został opracowany w wyniku prac geodezyjnych i kartograficznych, których rezultaty zawiera operat techniczny wpisany do ewidencji materiałów państwowego zasobu geodezyjnego i kartograficznego. Jestem świadomy odpowiedzialności karnej za złożenie fałszywego oświadczenia

Organ prowadzący państwowy zasób. geodezyjny	Starosta Brzeski
Nr i data protokołu przyjęcia operatu do zasobu	P.1601.2025.1197 18.07.2025 r.
Imię nazwisko oraz nr upr. kierownika prac	Andrzej Sowicki upr. 15386
Wykonawca	GEODETA UPRAWNIONY Andrzej Sowicki (pieczęć i podpis) 100433 — Geo Saw Usługi Geodezyjne – Budowlane Andrzej Sowicki ul. Długa 43, 49-300 Brzeg tel. 77 416 54 78 NIP 747-102-16-14

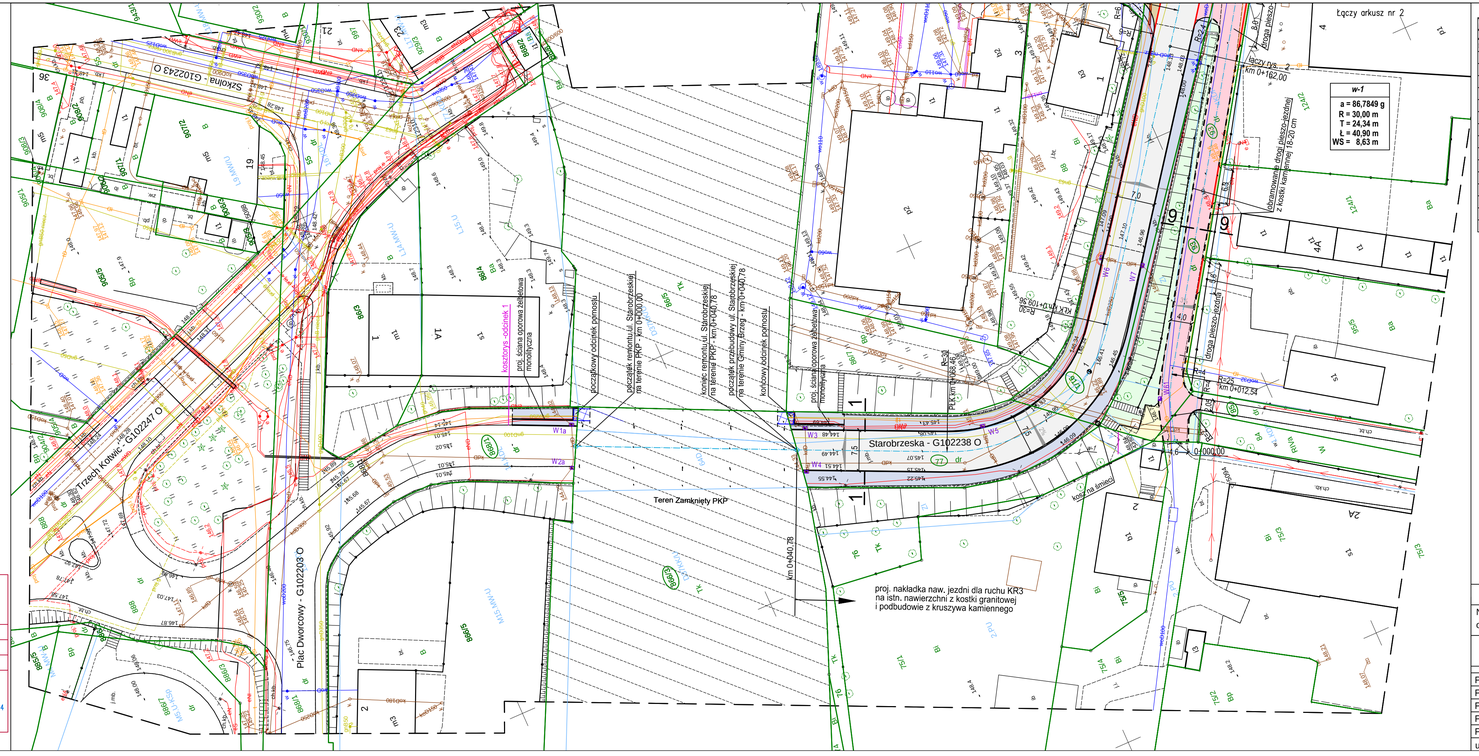

WSPÓŁRZĘDNE OSI - ul. Starobrzeskiej		
km 0+040,75	5635334,0657	6462874,0394
w-1	5635286,7472	6462852,4287
w-2	5635231,9580	6462926,6341
w-3	5635198,8877	6462992,2248
A	5635193,9858	6463007,8565
w-4	5635186,1483	6463032,8494
w-5	5635126,3659	6463076,0804
z-1	5635040,8434	6463062,0990
z-2	5634884,4277	6463051,4589
z-3	5634902,7593	6463035,4588
w-6	5634779,9999	6463012,9036
z-4	5634541,7893	6463056,3536
z-5	5634750,3318	6462962,0442
z-6	5634739,7724	6462973,6465
z-7	5634726,1636	6463023,2107
z-8	5634607,7191	6463039,1143

ul. M. Kopernika	5634482,4887	6463072,3000
w-9	5634464,9079	6463077,0276
w-10	5634357,6822	6463115,2611
w-11	5634250,6059	6463223,3282
w-12	5634195,1751	6463274,3322
ul. Elektryczna	5634183,0752	6463284,8662
G	5634116,1266	6463343,0942
H	5634084,9721	6463370,7750
w-13	5634084,2039	6463473,2511
w-14	5634005,4230	6463473,2511
w-15	5633966,6153	6463514,6911
w-16	5633899,5993	6463530,7682
km 1+783,19	5633892,6826	6463531,1567
ul. Słowackiego 0+000,00	5634763,0348	6462939,3467
w-17	5634725,2731	6463005,2735
w-18	5634715,5792	6463080,2282
ul. Słowackiego 0+184,66	5634700,9607	6463080,2282
ul. Słowackiego 0+000,00	5635128,0347	6463078,4613
w-19	5635129,8277	6463078,5180
ul. Słodowa 0+053,59	5635110,5871	6463115,7710
E	5635117,1091	6463103,1178
F	5635089,3479	6463091,3308

LEGENDA

- proj. jezdnia
- proj. droga dla pieszych
- proj. droga dla pieszych - układ pasmowy
- proj. droga pieszo-jezdna
- proj. zjazdy na posesje - kostka kamienna
- proj. zieleń
- proj. krawężniki uliczne
- proj. krawężniki najazdowe
- obramowanie drogi pieszo-jezdnej
- granica własności działek
- proj. pomost dla pieszych z balustradą
- W_3 proj. wpusty deszczowe
- kosze na śmieci

Pracownia Projektowa "PROTOR"

Nazwa obiektu: **Przebudowa ulicy Starobrzeskiej w Brzegu**

PROJEKT ZAGOSPODAROWANIA TERENU

	imię i nazwisko	zakres oprac.	nr upr. bud.	podpis
Projektował	**mgr inż. Antoni Plamitzer**	drogi	18/76Op.	
Projektował	**mgr inż. Alicja Stępień**	sanitarna	OPL/0884/ PWOS/12	
Projektował	**mgr inż. Ewald Mrugała**	elektryczna	201/91/Op	
Projektował	**mgr inż. Damian Florek**	teletechn.	OPL/1140/ POOT/15	
Projektował	**dr inż. Mariusz Czabak**	konstrukcj	OPL/1236/ PWBW/16	

umowa nr OR-IV.272.7.2024 | skala 1:500 | data 11.2025 r. | rys. 1